PROCESO GENERAL DEL PROGRAMA Q0043 CONDUCCIÓN DE AGUAS RESIDUALES EN EL MEDIO RURAL

SECRETARIA DE FINANZAS, INVERSIÓN Y ADMINISTRACIÓN (SFIA)

OBJETIVO ESPECÍFICO 1 DE LAS REGLAS DE OPERACIÓN DEL PROGRAMA 2020

COMISIÓN ESTATAL DE AGUA DE GUANAJUATO (CEAG)

DIRECCIÓN GENERAL DE PLANEACIÓN (DGP)
DIRECCIÓN DE PROGRAMACIÓN (DP)

DIRECCIÓN GENERAL DE ADMINISTRACIÓN (DGA)
DIRECCIÓN DE ADMINISTRACIÓN FINANCIERA (DAF)

DIRECCIÓN GENERAL DE DESARROLLO HIDRÁULICO (DGDH)
DIRECCIÓN TÉCNICA (DT)
DIRECCIÓN DE OBRAS (DO)

MUNICIPIO

OBJETIVO ESPECÍFICO 2 DE LAS REGLAS DE OPERACIÓN DEL PROGRAMA 2020

COMITÉ COMUNITARIO RURAL Y MUNICIPIO

COMISIÓN ESTATAL DE AGUA DE GUANAJUATO (CEAG)
DIRECCIÓN GENERAL DE GESTIÓN SOCIAL (DGGS) - DIRECCIÓN DE FOMENTO A LA PARTICIPACIÓN SOCIAL (DFPS)
COORDINACIÓN DE OPERACIÓN DE PROGRAMAS RURALES (COPR)

PROCESO 1. PLANEACIÓN (PLANEACIÓN ESTRATÉGICA, PROGRAMACIÓN Y PRESUPUESTACIÓN)

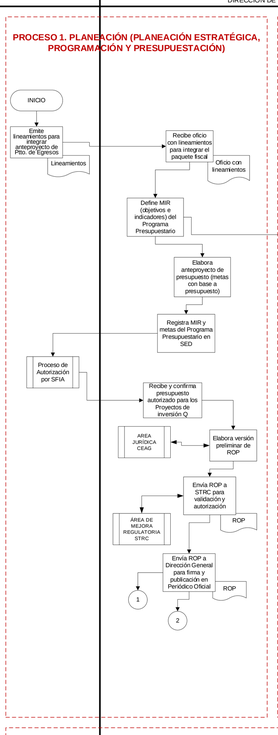

PROCESO 2. PLANEACIÓN DE LOS PROYECTOS (INVITACIÓN, RECEPCIÓN Y REVISIÓN TÉCNICA DE PROPUESTAS, PRIORIZACIÓN Y SUSCRIPCIÓN DE CONVENIOS

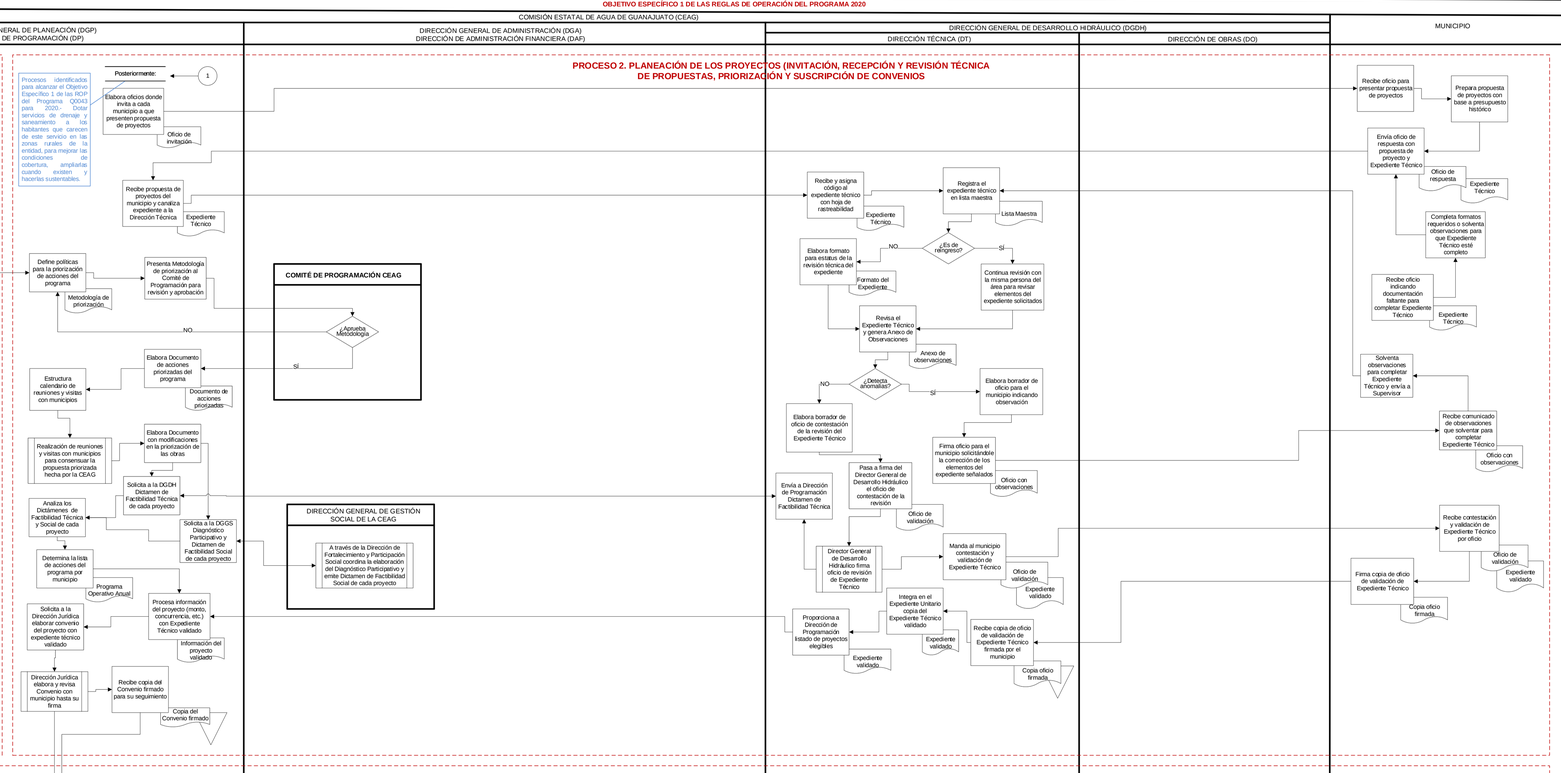

PROCESO 3. ASIGNACIÓN PRESUPUESTAL Y MINISTRACIÓN DE RECURSOS

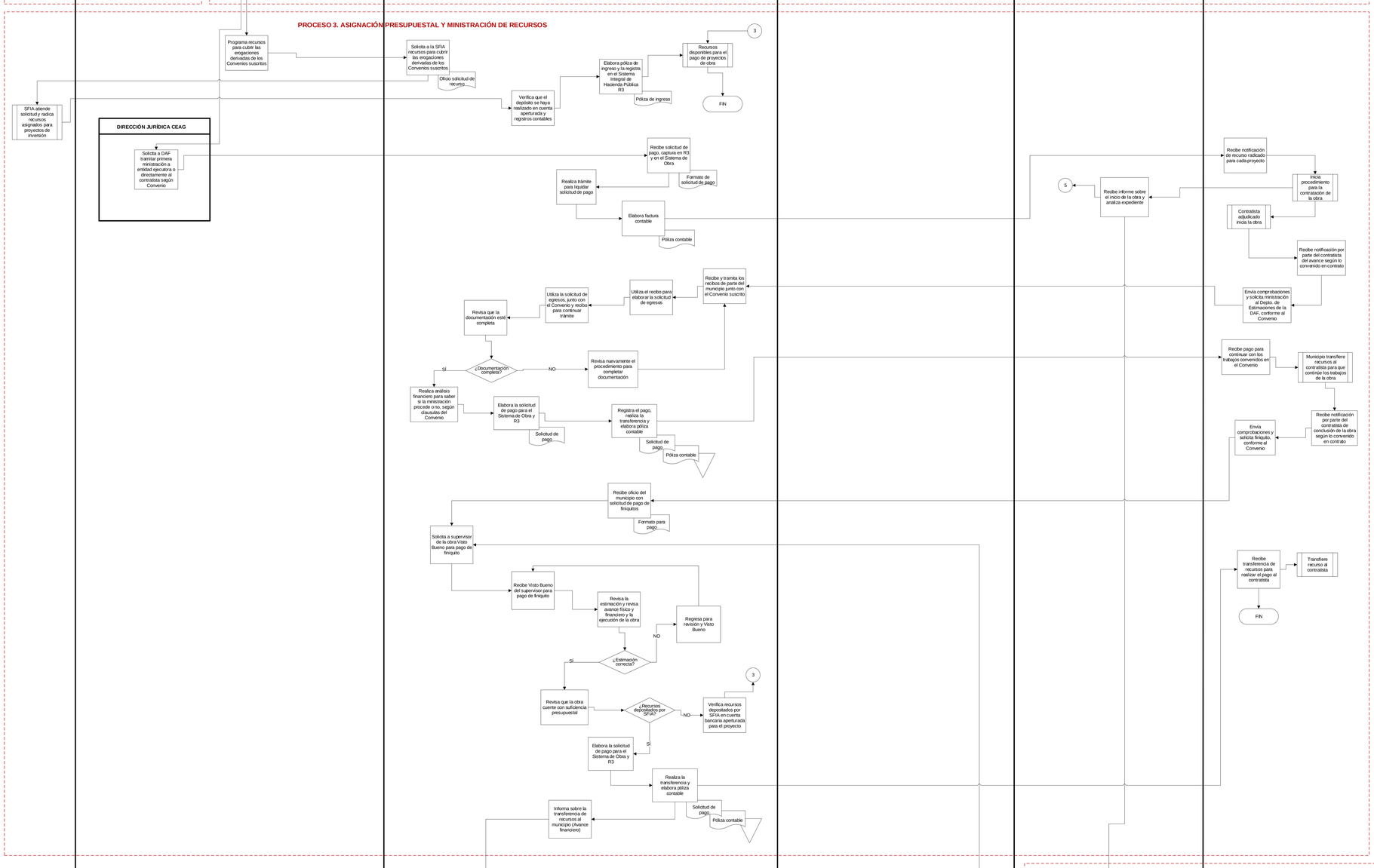

II. PLANEACIÓN DE LA CAPACITACIÓN AL COMITÉ COMUNITARIO RURAL Y BRIGADISTAS MUNICIPALES

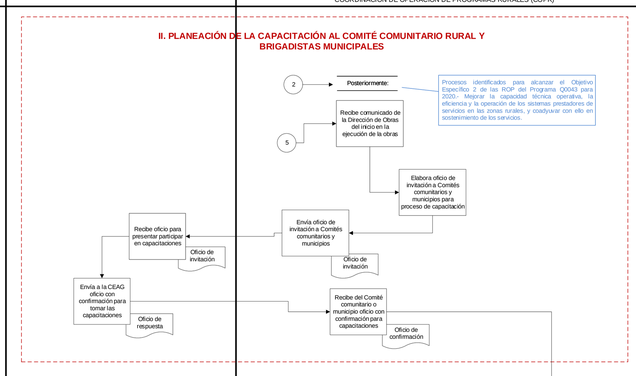

III. SELECCIÓN DE PROPUESTAS DE CAPACITACIÓN

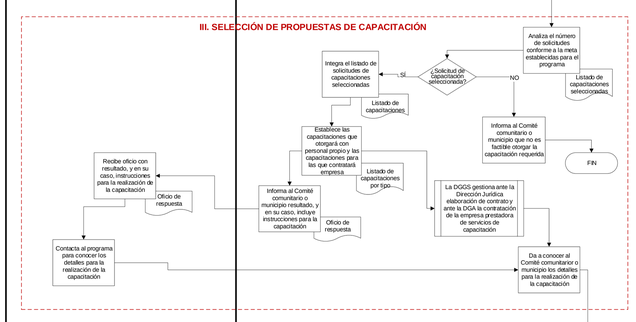

IV. CAPACITACIÓN A MIEMBROS DEL COMITÉ COMUNITARIO Y BRIGADISTAS MUNICIPALES

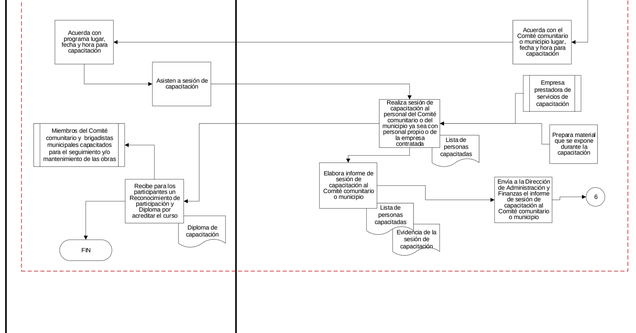

5. SEGUIMIENTO Y MONITOREO DE PROYECTOS

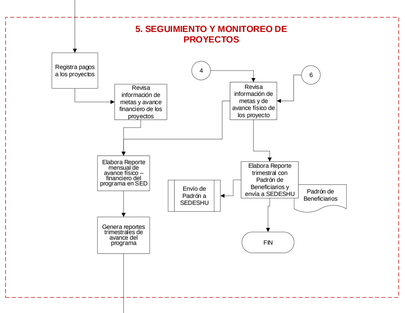

7. EVALUACIÓN Y MONITOREO

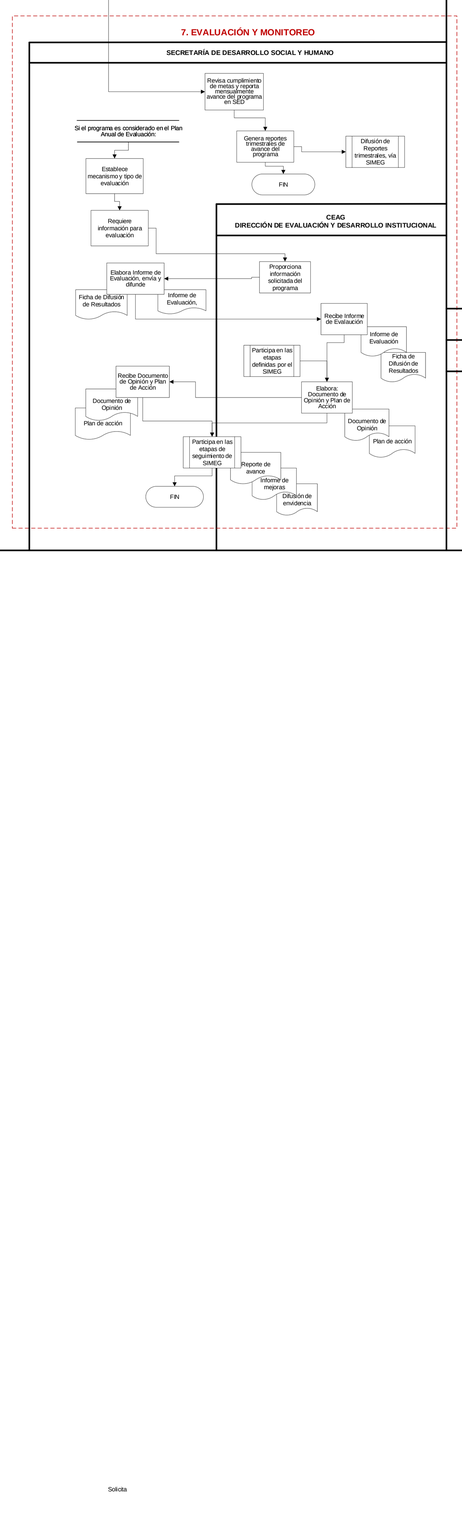

PROCESO 4. SUPERVISIÓN DE LA EJECUCIÓN DE LA OBRA Y ENTREGA - CIERRE DE CONVENIO

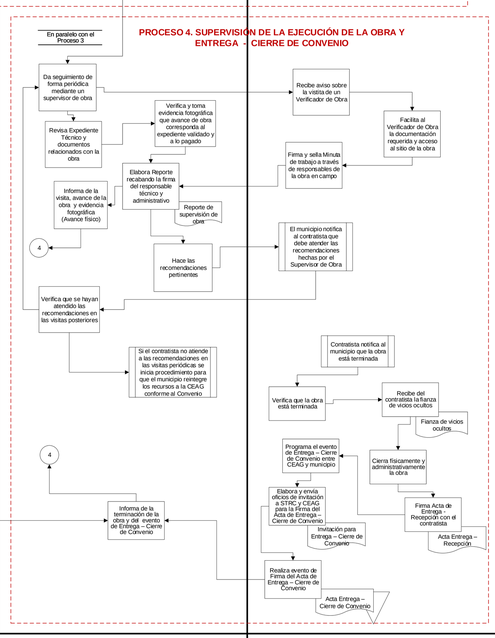

6. CONTRALORIA SOCIAL

Solicita